Данас је Међународни дан борбе против сиромаштва.

Како је саопштено из Европске мреже против сиромаштва, статистички подаци показују да је у 2016. години, у Србији било 3,6 одсто екстремно сиромашних, 7,3 процента сиромашних чија је потрошња по домаћинству испод 11.694 динара.

Наводе и да је 25,4 одсто становништа било у ризику од сиромаштва, док се 38,7 одсто њих налазило у ризику од сиромаштва и социјалне искључености. "И ризик од сиромаштва, и ризик од сиромаштва и социјалне искључености имају готово дупло већу стопу у Србији него што је просек за чланице ЕУ", наводе у саопштењу.

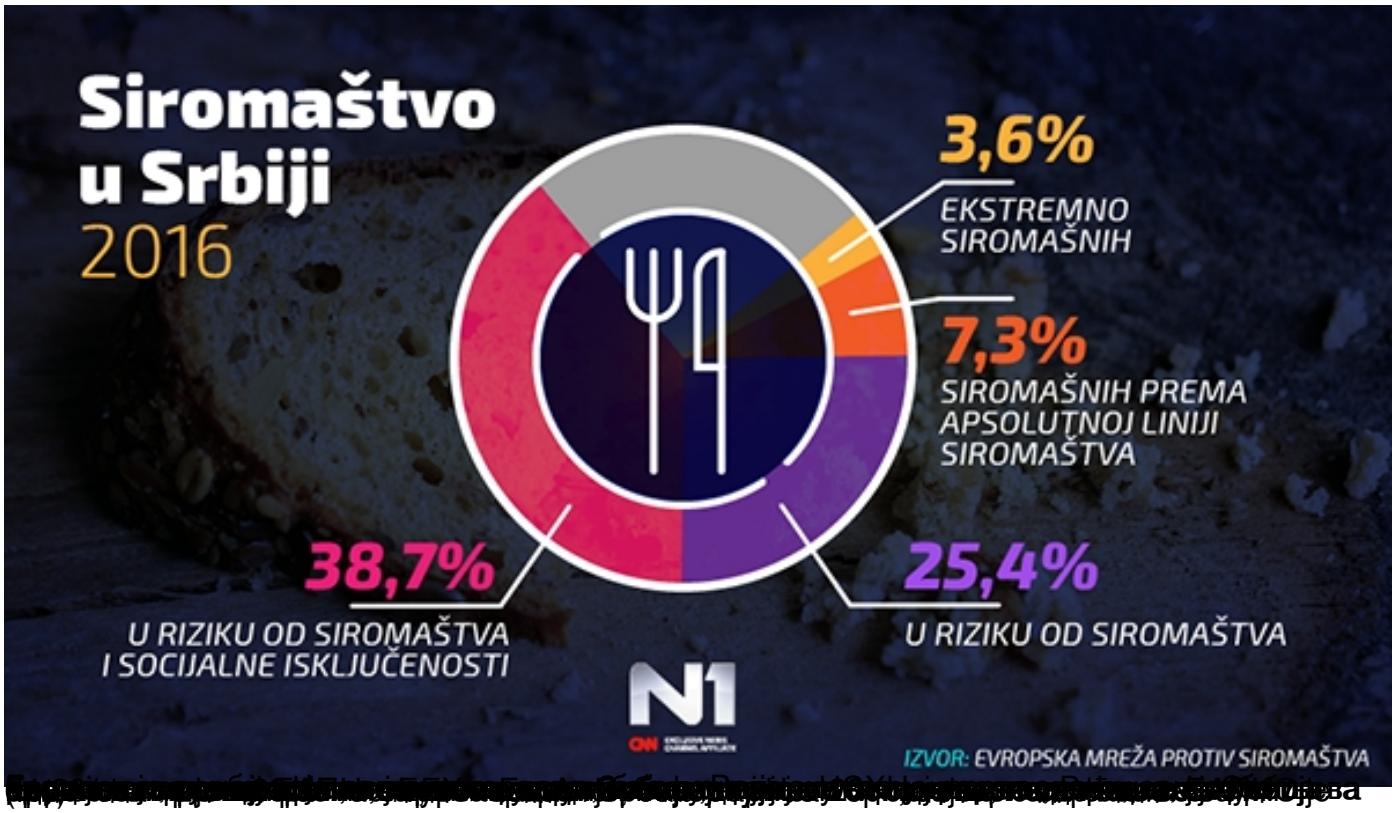
Siromaštvo
u Srbiji
2016
3,6%
EKSTREMNO
SIROMAŠNIH
7,3%
SIROMAŠNIH PREMA
APSOLUTNOJ LINIJI
SIROMAŠTVA
38,7%
U RIZIKU OD SIROMAŠTVA
I SOCIJALNE ISKLJUČENOSTI
25,4%
U RIZIKU OD SIROMAŠTVA
N1
IZVOR: EVROPSKA MREŽA PROTIV SIROMAŠTVA

[illegible] **ва**