Премијер Србије Александар Вучић предводи централну државну церемонију обележавања Дана сећања на страдале у НАТО агресији код Железничког моста са спомен-обележјем у Грделичкој клисури.

Вучић је заједно са породицама страдалих у возу који је погођен НАТО пројектилима у тренутку док је прелазио мост, положио венац и одао почаст свим жртвама страдалим у НАТО агресији.

- Прошло је 18 година од почетка од једне од најбруталнијих агресија, ужасног похода НАТО алијансе на свуверену земљу. На овај дан почела је НАТО агресија, један трагичан рат у коме је 19 земаља имало потребу да покажу да су јаче. Зато су током три месеца испалили више од 50.000 пројектила, живели више од 30.000 налета... Скупа је то била сахрана - рекао је Вучић.

Казао је да је Србија изгубила хиљаде људи, припадника војске, полиције, деце....

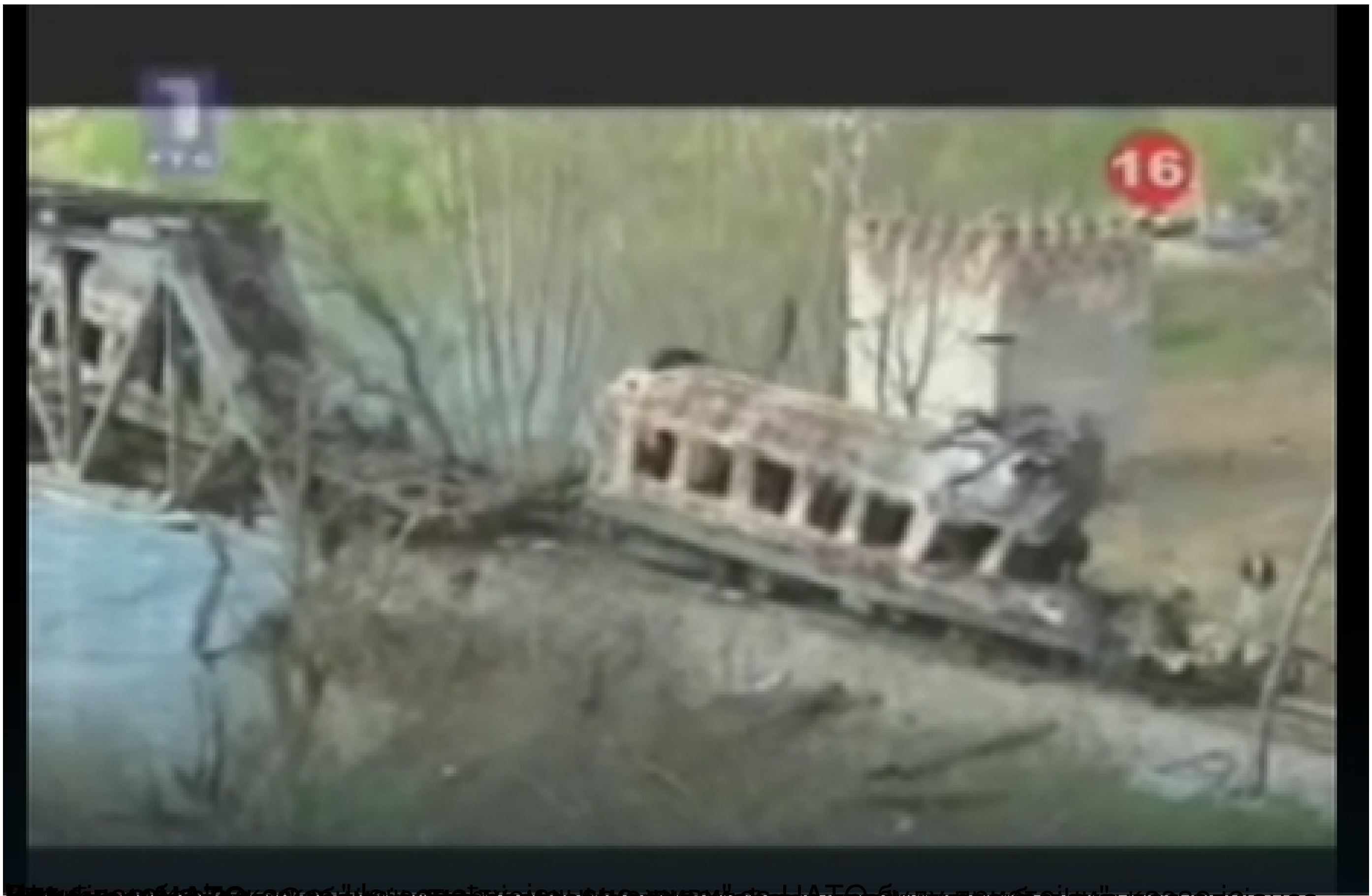
16
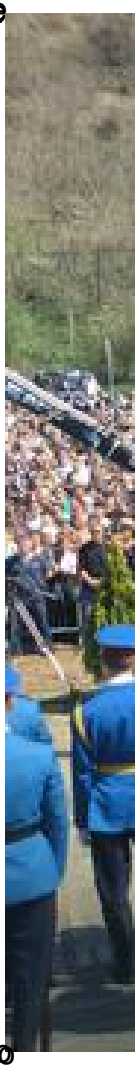
ЗАБОРАВИ
АКО
МОЖЕШ